

Skráningartafla: Axlarás 114				Skrásetjari: Falk Krüger														
Landeignanúmer: L234339				Kennitala: 061175-2539														
Matshlutanúmer: 01				Utgáfa: 5.03 Dags: 1/17/2025														
Uppskipting og lýsing				Stærðir														
D0	D1	D2	D3	D4	D5	D5M	D6	D7	D8	D9	D10a	D10b	D11	D12	D13	D14	D15	
Lokun	Rými hæð-röð	Notkun texti	Höfuð-flokkun	Eignar-hald	Botnflotur m²	Milliflotur m²	Stigar m²	Op m²	Brúttóflotur m²	Brúttóflotur sh < 1,8	Salarhæð min	Salarhæð max	Brúttó rúmmál m³	Nettóflotur m²	Birt flatarmál m²	Reknilata skiptarúmmáls	Skiptarúmmál m³	
Matshluti Botn					197.5	0.0	4.7	5.8	191.7	0.0				716.7 25.2	161.5	191.7		564.590
A	0001	Jarðhæð íbúð	N	0101	74.9 74.9	0.0	4.7 4.7	0.0	74.9 74.9	0.0	3.04	3.04	227.8 227.8	62.0 62.0	74.9 74.9	3.04	188.480	
A	0101	1. hæð íbúð	N	0101	122.6 122.6	0.0	0.0	5.8 5.8	116.8 116.8	0.0			463.6 463.6	99.5 99.5	116.8 116.8	3.78	376.110	
B	0102	Skyggni	U	0101	6.4				6.4		3.46	3.54	22.3					
Athugasemdir																		
Eignar-hald Notkun texti Birt flatarmál m² Skiptarúmmál m³ Séreign og sameign m³																		
0101 íbúð 191.7 564.590 564.590																		
Alls 191.7 564.590 564.590																		
Botnplata Hjúpflötir																		
Löö m² Þögnplata m² Þögnplata m² Útveggir m² Þar af: Gluggar og dyraop m² Þak m² Þar af: Þakgluggar og þakop m² Eftsti hæðarkóði Umfram ofanjarðar																		
Matshluti 358.6 25.2 125.8 176.0 40.0 133.5 0.0 76.8 26.5																		
Yfirlit																		
A rými 197.5 5.8 191.7 691.5 161.5 191.7																		
Svalir A lokun 6.4 6.4																		
B rými 6.4																		
C rými																		
Fylgiráými (F)																		
Afgangsrými (V)																		
Botnplata 203.9 0.0 5.8 198.1 0.0 25.2 161.5 191.7																		
Samtals: 203.9 0.0 5.8 198.1 0.0 25.2 161.5 191.7																		
Flatarmál nýtingarhlutfalls er A rými + B rými, undanskilið er brúttóflatarmál rýma með salarhæð lægri en 1,8 m, samkvæmt skipulagsreglugerð 2013 (breyting var gerð 2016). Notkun rýma hefur ekki áhrif á útreikning nýtingarhlutfalls.																		
Flatarmál til útreiknings nýtingarhlutfalls 198.1 358.6 0.55																		

SKRÁNINGARTAFLA

Varmatapsútreikningur		Axlarás 114, 116 Dags. 1/20/2025 Nafn AG													
Reiknað varmatap húss		Reiknað varmatap húss													
bykkt einangr. mm		mm													
m2 ΔT		W/m2K W W/K													
Timburveggur	145	97.0	35	3395	0.23	781	22.31	Timburveggur	97	35	3395	0.30	1019	Timburveggur	29.10
Steyptur veggur að jörðu	100	33.7	35	1179.5	0.30	354	10.11	Steyptur veggur að jörðu	33.7	35	1179.5	0.40	472	Steyptur veggur að jörðu	13.48
Gluggar		33.4	35	1169	1.90	2221	63.46	Gluggar	33.4	35	1169	2.00	2338	Gluggar	66.80
Hurðar		6.6	35	231	1.71	395	11.29	Hurðar	6.6	35	231	3.00	693	Hurðar	19.80
Þak, sperrur	220	116.8	35	4088	0.17	695	19.86	Þak, sperrur	116.8	35	4088	0.20	818	Þak, sperrur	23.36
Gólf	100	125.7	25	3142.5	0.25	786	22.45	Gólf	125.7	25	3142.5	0.30	943	Gólf	26.94
Kuldabryr		m				5231 149.47		Allur rauður texti í dökkgulum reit		Einangr mm		Orkurammí W		6282	
kringum gluggar og hurðar		60.0 35 2100 0.04 84 2.40						reit færast á aðaltekningu		Heildar varmatap á fermetra húss		Orkurammí		179.48	
								Timburveggur 0.23 145		á fermetra húss					
								Steyptur veggur að jörðu 0.30 100		0.82 W/m2°C					
								Gluggar 1.90							
								Hurðar 1.71							
								Þak, sperrur 0.17 220							
								Gólf 0.25 100							
Heildarvarmatap í LAGI		5315 W				6282 W		Krafur byggingarreglugerðar		Rauntap		152 í LAGI			
Vegid meðaltal útveggir/glugga/hurðir		0.63 W/m2K				0.85 W		Krafur byggingarreglugerðar							
Fermetrar húss		184.80						Krafa/Raun≥100		118.18 %					
Heildarvarmatap á fermetra húss		0.82 W/m2°C													

VARMATAPSÚTREIKNINGAR



Útg.	Dags.	Skýring	Br.af.
------	-------	---------	--------

A2F

A2F arkitektar ehf., Laugavegi 178, 105 Rvk.
sími: 571 5500 a2f@a2f.is www.a2f.is

Aðalheiður Atladóttir, arkitekt FAÍ kt. 120975-5879
Falk Krüger, arkitekt FAÍ kt. 061175-2539

Áritun aðalhönnuðar:

Verkefni
Axlarás 112-118

Titill / verkhli
Skráningartafla og varmatap - nr.114

Teiknategund	BN	
Aðaluppdráttur		
Landnúmer	Staðgreinir	Matshluti
L234339		01
Dagsetning	Mælikvarði	Blaðastærð
05.02.2025		A2
Teiknað af	Yfirfarið af	Númer
GRH	FK	0.2.06
Útgáfa		

ÖLL MÁL ERU Í MILLIMETRUM.
HÖNNUÐUR ÁSKILUR SÉR ALLAN RÉTT Á TEIKNINGUM - FJÖLFÖLDUN ER HÁÐ SKRIFLEGU SAMÞYKKI
EKKI SKAL MÆLA AF TEIKNINGU, ADEINS MÁLSETTAR STÆRÐIR ERU Í GILDI. FRAMKVÆMDARADILI SKAL SANNREYNA ÖLL MÁL Á VERKSTAD.

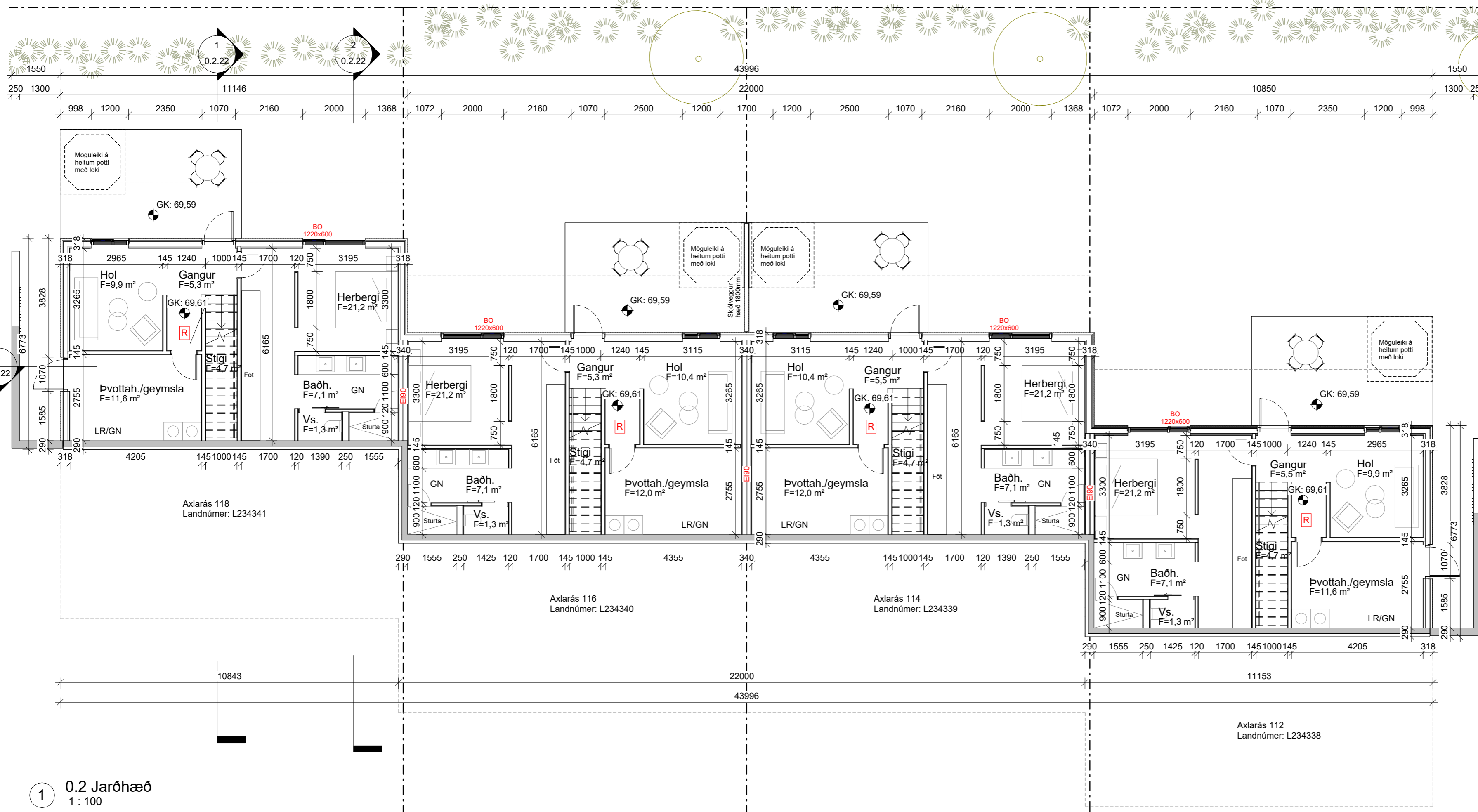

SKÝRINGAR

- 0001 RÝMISNÚMER
- E190 BRUNAPÓL VEGGJA
- R30 BRUNAPÓL GÓLFS, ÞAKS
- BO BJÖRGUNAROP
- R REYKSKYNJARI PRINSIPP STAÐSETNING
- LR LOFTRÆSING
- GN GÓLFNIDURFALL
- ÞN ÞAKNIDURFALL
- LÓÐAMÖRK
- - - BYGGINGAMÖRK
- · · HULDIR BYGGINGAHLUTAR
- K: xx.xx KÓTI

Útg.	Dags.	Skýring	Br. af:

A2F

A2F arkitektar ehf., Laugavegi 178, 105 Rvk.
sími: 571 5500 a2f@a2f.is www.a2f.is

Aðalheiður Atladóttir, arkitekt FAÍ kt. 120975-5879
Falk Krüger, arkitekt FAÍ kt. 061175-2539

Áritun aðalhönnuðar:

Verkheiti
Axlarás 112-118

Titill / verkhli
Grunnmynd jarðhæð

Teiknitegund	BN		
Aðalteikningar			
Landnúmer	Staðgreinir	Matshluti	
L234338, L234339, L234340, L234341		01	
Dagsetning	Mælikvarði	Blaðastærð	
05.02.2025	1 : 100	A2	
Teiknað af	Yfirfarið af	Númer	Útgáfa
BJ	FK	0.2.10	

1 0.2 Jarðhæð
1 : 100

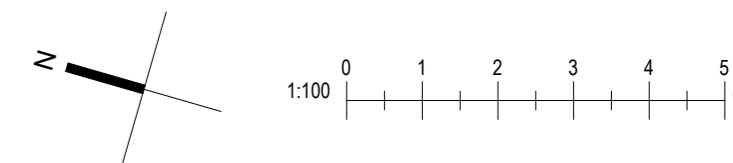

ÖLL MÁL ERU Í MILLIMETRUM.
HÖNNUÐUR ÁSKILUR SÉR ALLAN RÉTT Á TEIKNINGUM - FJÓLFÖLDUN ER HÁÐ SKRIFLEGU SAMÞYKKI
EKKI SKAL MÆLA AF TEIKNINGU. ADEINS MÁLSETTAR STÆRÐIR ERU Í GILDI. FRAMKVÆMDARADILI SKAL SANNREYNA ÖLL MÁL Á VERKSTAD.

SKÝRINGAR

- 0001 RÝMISNÚMER
- E190 BRUNAPÓL VEGGJA
- R30 BRUNAPÓL GÓLFS, ÞAKS
- BO BJÖRGUNAROP
- R REYKSKYNJARI PRINSIPP STAÐSETNING
- LR LOFTFRÆSING
- GN GÓLFNIDURFALL
- ÞN ÞAKNIDURFALL
- LÖÐAMÖRK
- - - BYGGINGAMÖRK
- · · HULDIR BYGGINGAHLUTAR
- K: xx.xx KÓTI

Útg.	Dags.	Skýring	Br.af.
------	-------	---------	--------

A2F

A2F arkitektar ehf., Laugavegi 178, 105 Rvk.
sími: 571 5500 a2f@a2f.is www.a2f.is

Aðalheiður Atladóttir, arkitekt FAI kt. 120975-5879
Falk Krüger, arkitekt FAI kt. 061175-2539

Áritun aðalhönnuðar:

Verkefni
Axlarás 112-118

Titill / verkhli
Grunnmynd 1. hæð

Teiknategund	BN		
Aðaluppdráttur			
Landnúmer	Staðgreinir	Matshluti	
L234338, L234339, L234340, L234341		01	
Dagsetning	Mælikvarði	Blaðastærð	
05.02.2025	1 : 100	A2	
Teiknað af	Yfirfarið af	Númer	Útgáfa
GRH	FK	0.2.11	

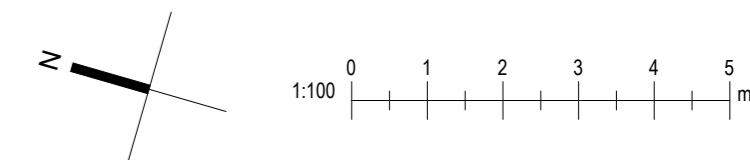

ÖLL MÁL ERU Í MILLIMETURUM.
HÖNNUÐUR ÁSKILUR SÉR ALLAN RÉTT Á TEIKNINGUM - FJÖLFÖLDUN ER HÁÐ SKRIFLEGU SAMÞYKKI
EKKI SKAL MÆLA AF TEIKNINGU. ADEINS MÁLSETTAR STÆRÐIR ERU Í GILDI. FRAMKVÆMDARADILI SKAL SANNREYNA ÖLL MÁL Á VERKSTAD.

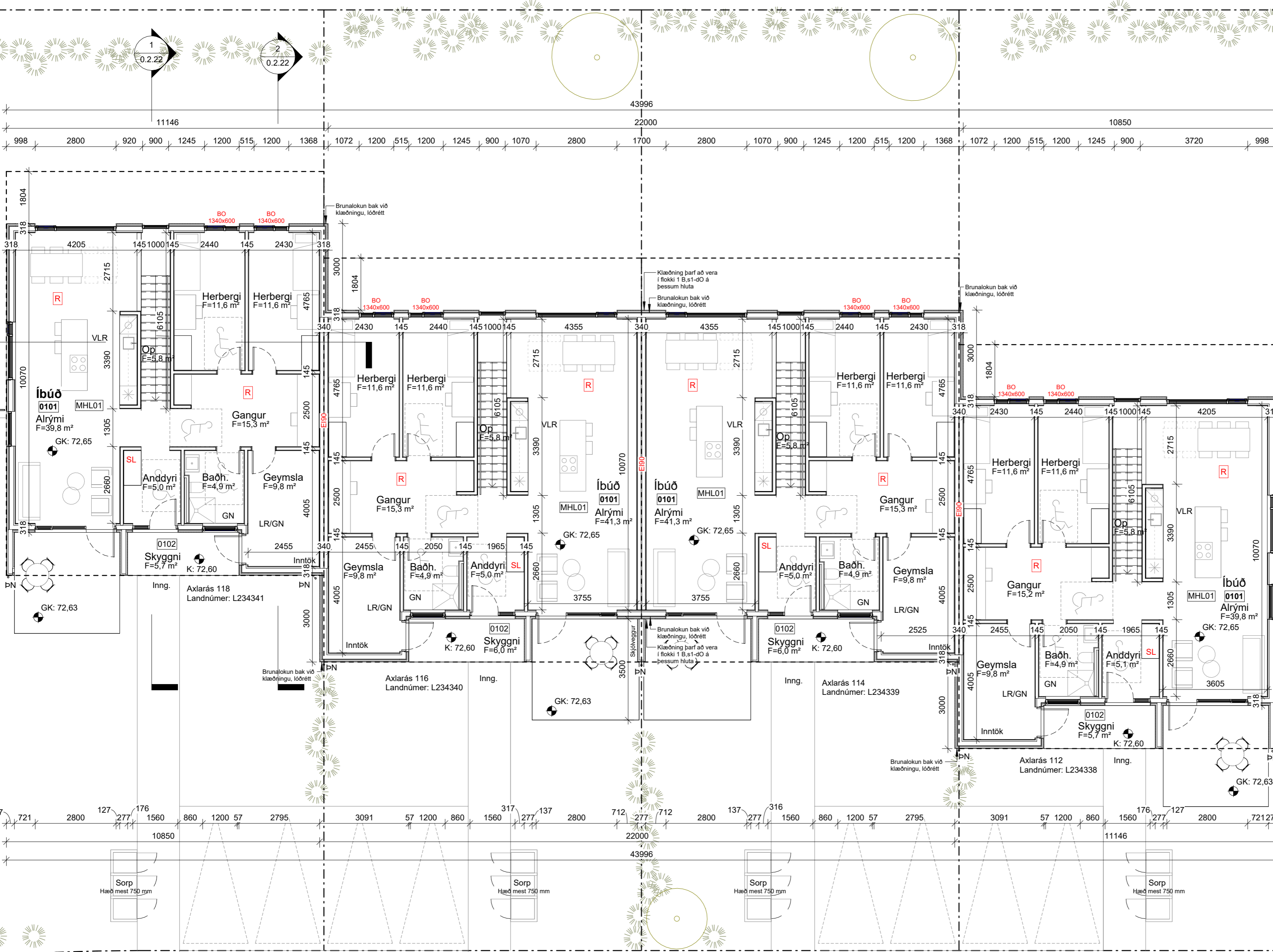

1 0.2 Grunnmynd 1.hæð
1 : 100

Axlarás

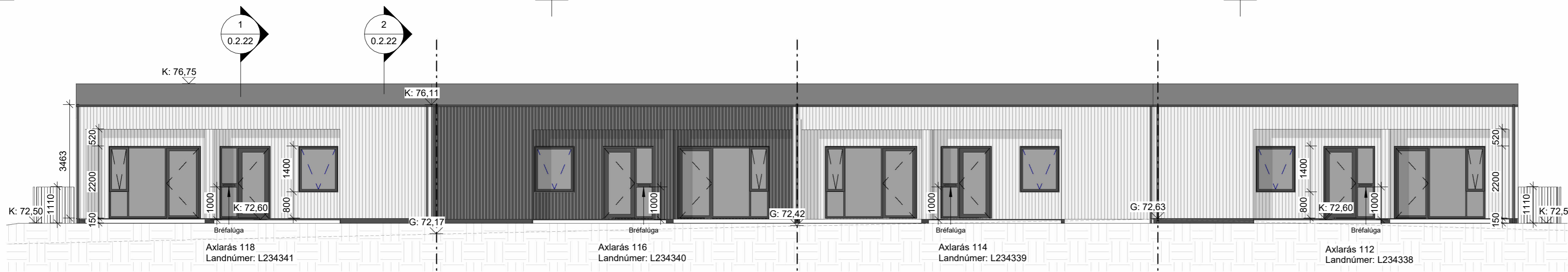

2 0.2. Suðvestur
1 : 100



1 0.2. Norðaustur
1 : 100

SKÝRINGAR

- 0001 RÝMISNÚMER
- E190 BRUNAPÓL VEGGJA
- BO BJÖRGUNAROP
- R60 BRUNAPÓL GÓLFS, ÞAKS
- LÓÐAMÖRK
- K: xx.xx KÓTI

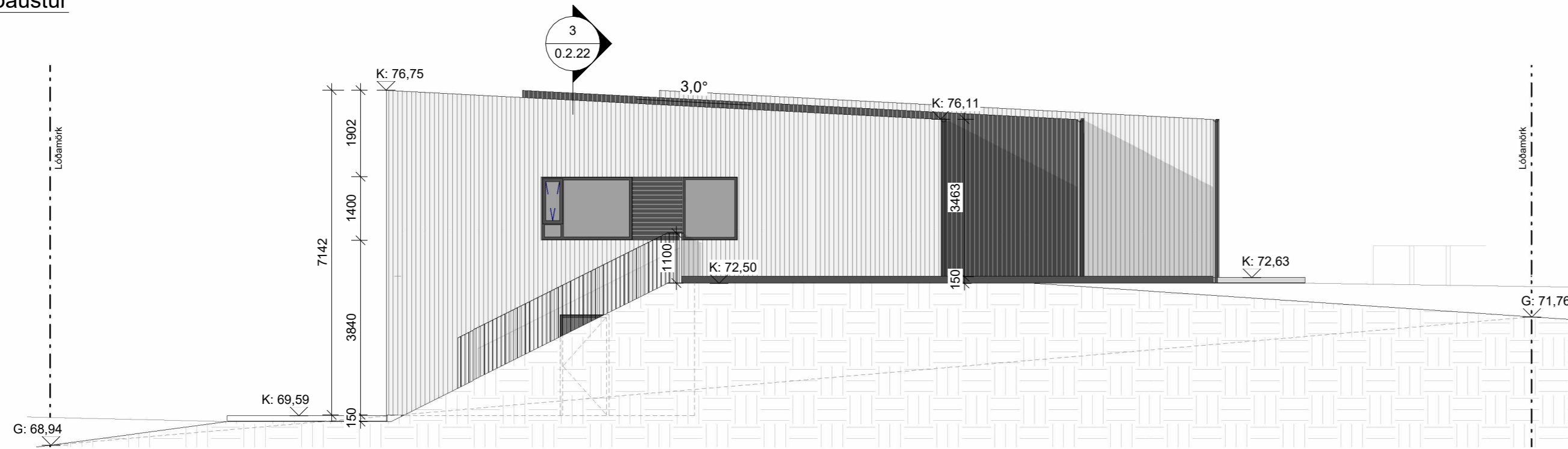

3 0.2. Norðvestur
1 : 100

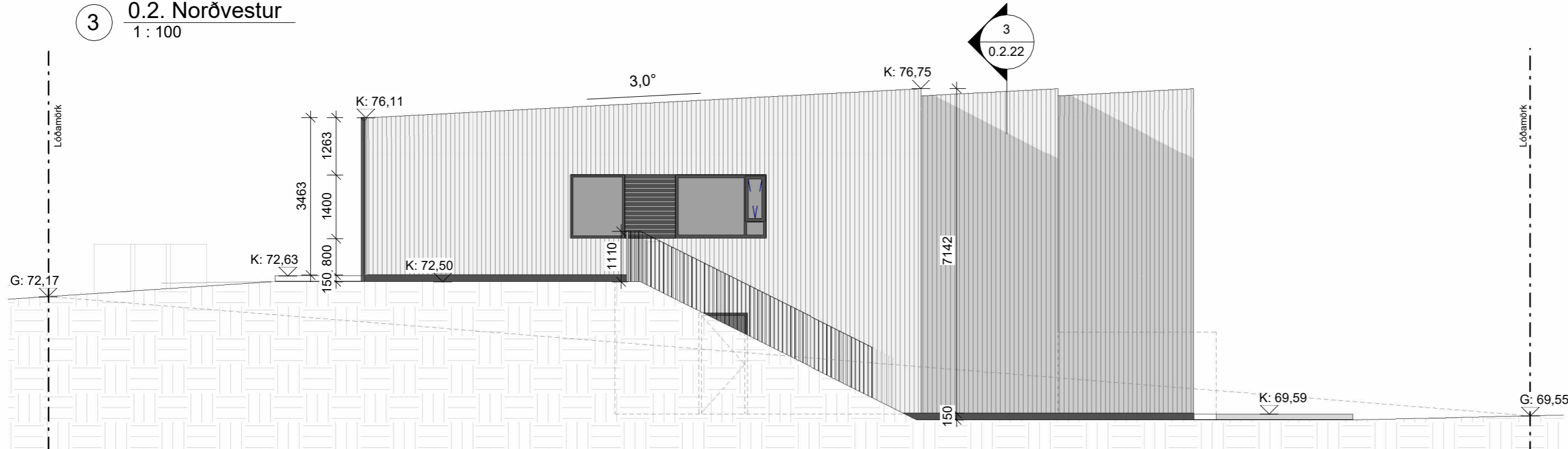

4 0.2. Suðaustur
1 : 100

Útg.	Dags.	Skýring	Br. af:
------	-------	---------	---------

A2F

A2F arkitektar ehf., Laugavegi 178, 105 Rvk.
sími: 571 5500 a2f@a2f.is www.a2f.is

Aðalheiður Atladóttir, arkitekt FAI kt. 120975-5879
Falk Krüger, arkitekt FAI kt. 061175-2539

Áritun aðalhönnuðar:

Verkefni
Axlarás 112-118

Titill / verkhli
Ásýndir

Teiknategund			BN
Aðalteikningar			
Landnúmer	Staðgreinir	Matshluti	
L234338, L234339, L234340, L234341			01
Dagsetning	Mælikvarði	Bláðastærð	
05.02.2025	1 : 100	A2	
Teiknað af	Yfirfarið af	Númer	Útgáfa
GRH	FK	0.2.21	

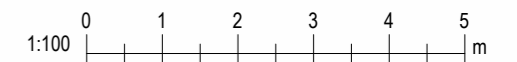

ÖLL MÁL ERU Í MILLIMETRUM.
HÖNNUÐUR ÁSKILUR SÉR ALLAN RÉTT Á TEIKNINGUM - FJÖLFÖLDUN ER HÁÐ SKRIFLEGU SAMÞYKKI
EKKI SKAL MÆLA AF TEIKNINGU. ADEINS MÁLSETTAR STÆRÐIR ERU Í GILDI. FRAMKVÆMDARADILI SKAL SANNREYNA ÖLL MÁL Á VERKSTAD.

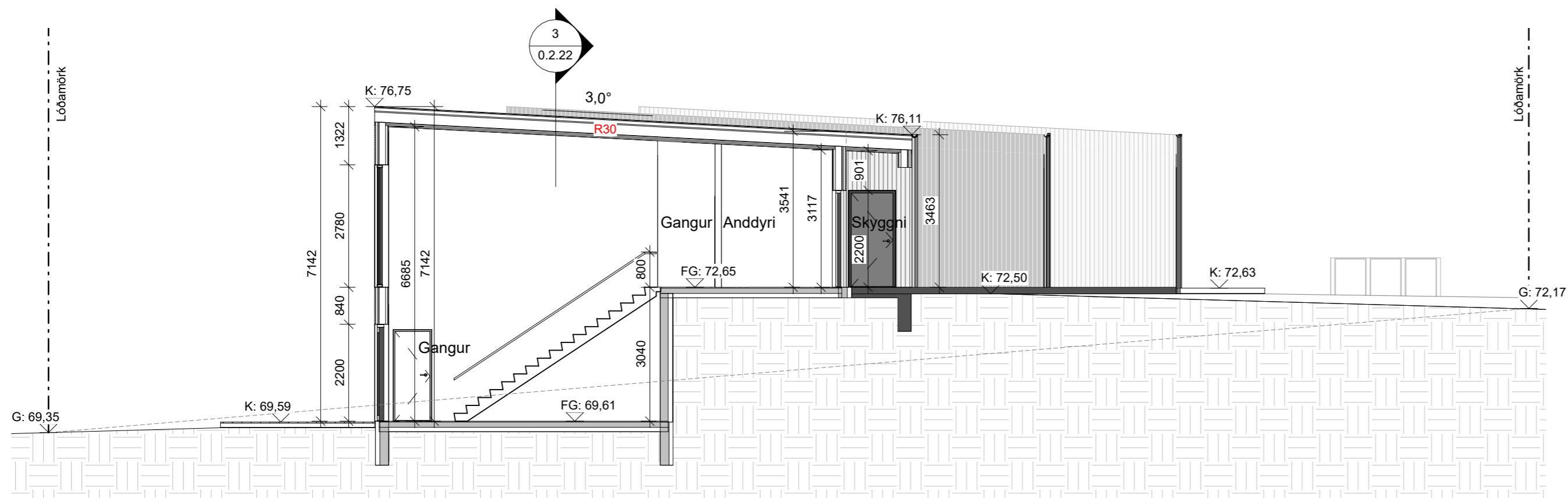

1 0.2. Snið 1
 1 : 100

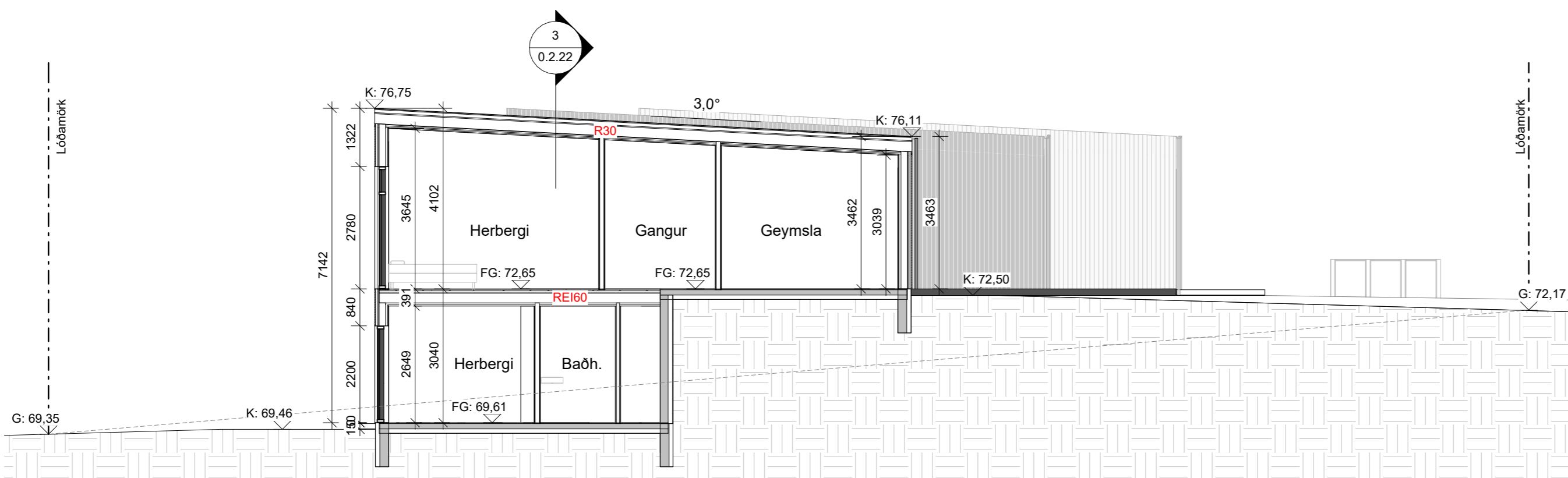

2 0.2. Snið 2
 1 : 100

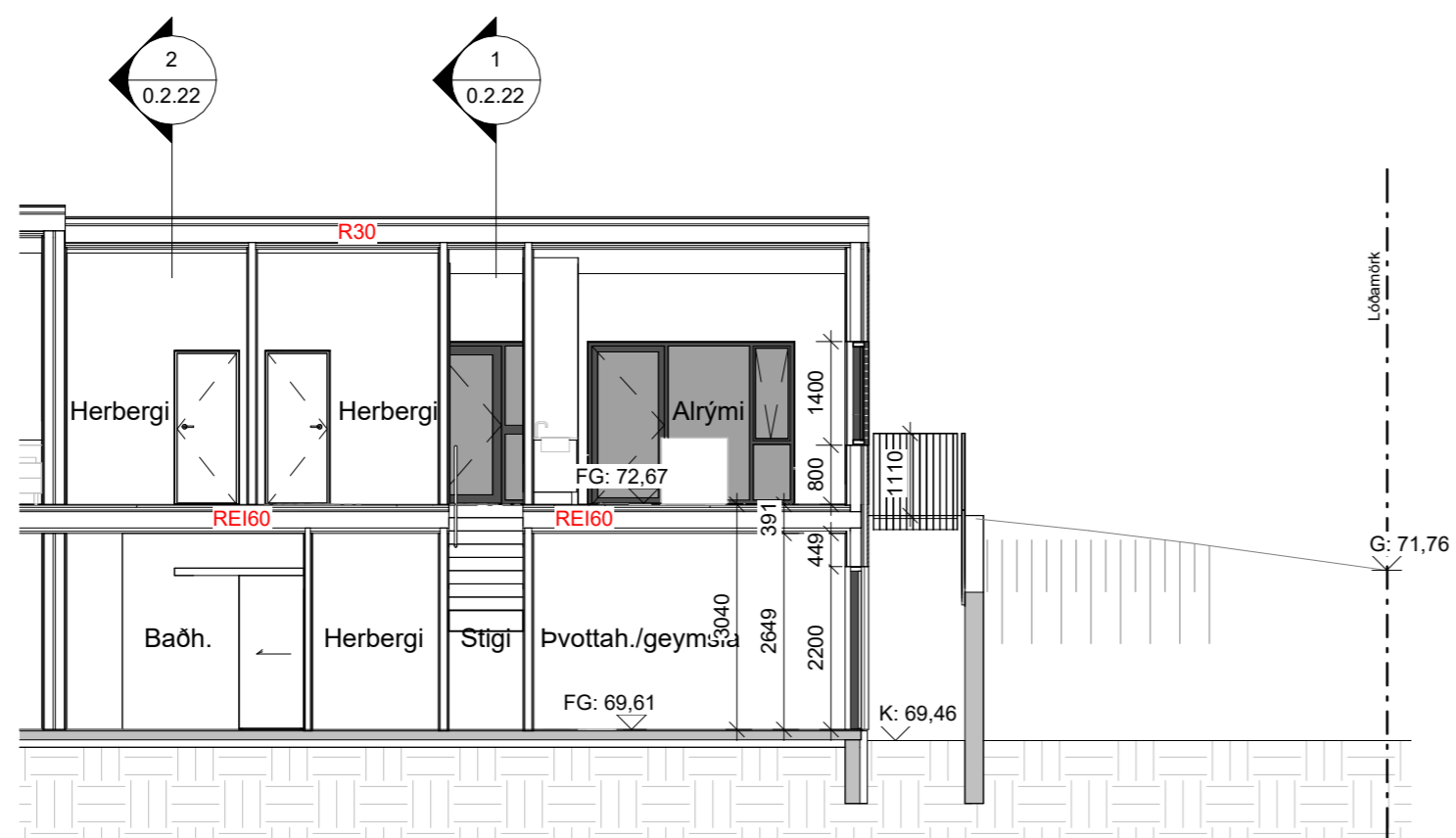

3 0.2. Snið 3
 1 : 100

Útg.	Dags.	Skýring	Br.af.
------	-------	---------	--------

A2F

A2F arkitektar ehf., Laugavegi 178, 105 Rvk.
 sími: 571 5500 a2f@a2f.is www.a2f.is

- Aðalheiður Atladóttir, arkitekt FAÍ kt. 120975-5879
- Falk Krüger, arkitekt FAÍ kt. 061175-2539

Áritun aðalhönnuðar:

Verkheiti
Axlarás 112-118

Titill / verkhúti
Snið

Teiknitegund	BN		
Aðalteikningar			
Landnúmer	Staðgreinir	Matshluti	
L234338, L234339, L234340, L234341			
Dagsetning	Mælikvarði	Bláðastærð	
05.02.2025	1 : 100		
Teiknað af	Yfirfarið af	Númer	Útgáfa
BJ	FK	0.2.22	

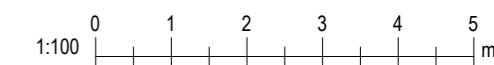

ÖLL MÁL ERU Í MILLIMETRUM.
 HÖNNUÐUR ÁSKILUR SÉR ALLAN RÉTT Á TEIKNINGUM - FJÖLFÖLDUN ER HÁÐ SKRIFLEGU SAMÞYKKI
 EKKI SKAL MÆLA AF TEIKNINGU, ADEINS MÁLSETTAR STÆRÐIR ERU Í GILDI. FRAMKVÆMDARADILI SKAL SANNREYNA ÖLL MÁL Á VERKSTAD.